



Registro de Compras y Ventas

Enero/2025

NIVEL: INTERMEDIO



El propósito de la charla es mostrar una introducción a la factura electrónica, y en detalle la construcción del registro compras y ventas.

Índice:

1. Generalidades de la Factura Electrónica
2. Registro de Compras y Ventas
3. Infórmate más...

A woman with long brown hair, wearing a vibrant green blouse, is seated at a wooden desk. She is focused on her work, with her hands on a silver laptop. To her left, a white coffee cup sits on a matching saucer. In front of her, a black tablet lies flat on the desk, and a yellow highlighter is visible. The background is softly blurred, showing a bookshelf and a window. A semi-transparent graphic overlay with a white polka-dot pattern is positioned on the right side of the image, containing the main title.

1. Generalidades de la Factura Electrónica

Facturación Electrónica

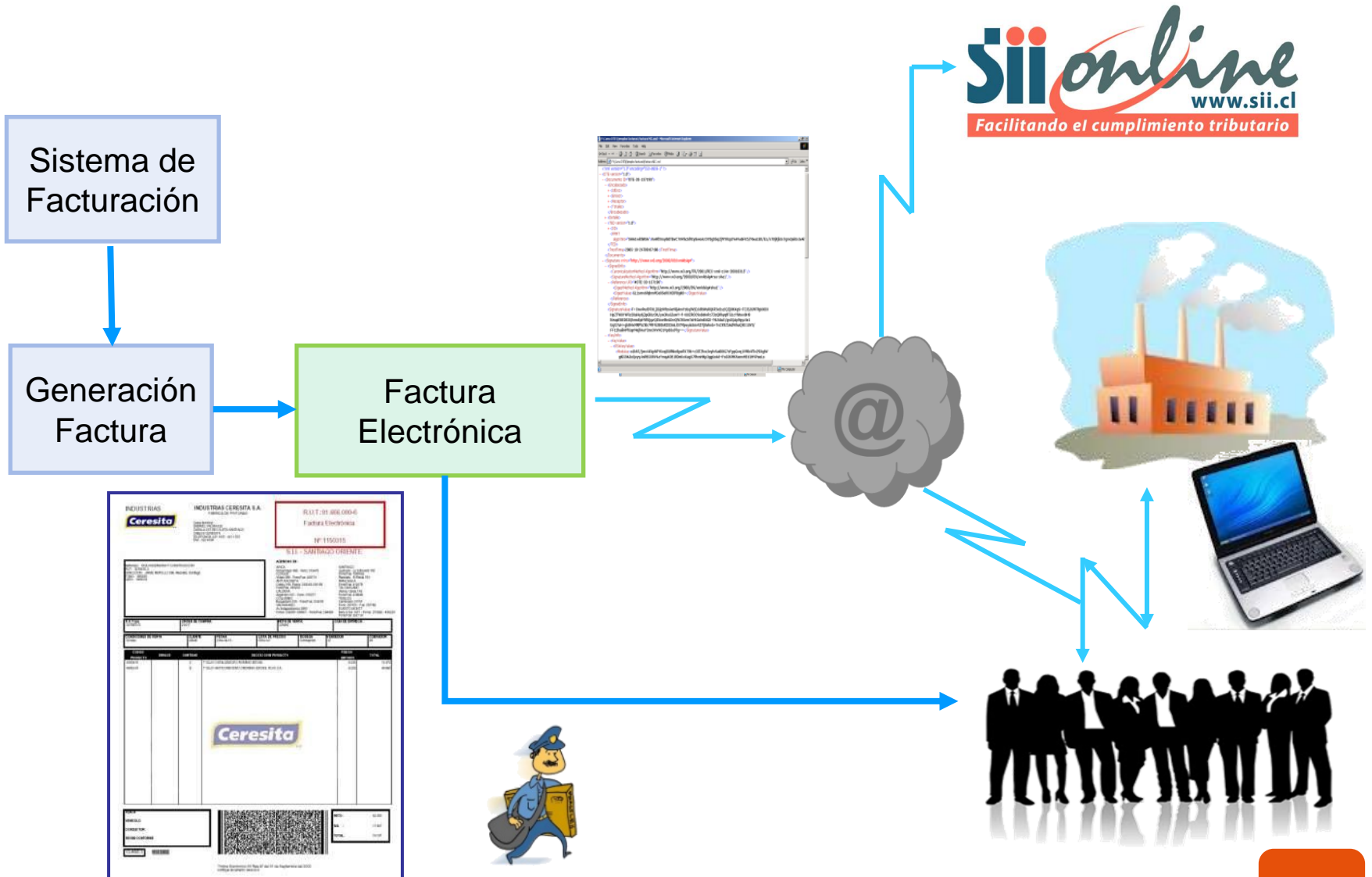

LEY 20.727

- Promulgada el **31 de enero de 2014** en el Diario Oficial, establece el uso obligatorio de la factura electrónica.
- Para ello, se modifica el Código Tributario y la Ley sobre Impuesto a las Ventas y Servicios. (Artículo N°54 que define los documentos obligados.)
- Posteriormente, otras normas fueron incorporando otros documentos a la obligación, como por ejemplo la Ley 21.131 de 2019, que obliga a la Guía de Despacho a ser emitida electrónicamente.

Obligación de emitir los siguientes Documentos Tributarios Electrónicos

DTE OBLIGATORIO	DESCRIPCIÓN
Factura electrónicas	Son aquellas que se les recarga el IVA, además de los impuestos adicionales.
Factura no afecta o exenta electrónica	Corresponde a aquellas que no están gravadas con el IVA o exentas de este tributo.
Nota de crédito electrónica	Sirve para disminuir el valor de una Factura, por descuentos y/o devoluciones.
Nota de débito electrónica	Sirve para aumentar el valor de una factura, por intereses y/o diferencia de precios.
Factura de compra electrónica	Documento que respalda el cambio de sujeto del impuesto o retención de IVA por parte del adquirente, quien se obliga a su pago y utiliza el crédito fiscal IVA.
Liquidación factura electrónica	Corresponde a la venta por cuenta de terceros.
Guía de despacho electrónica	Documento que respalda el traslado de mercaderías.
Documentos de exportación electrónicos	Facturas, Notas de Débito y Crédito de Exportación; usadas en transacciones de ventas internacionales o asimiladas.

EXCEPCIONES

- ✓ Sin cobertura de datos móviles o fijos (Internet).
- ✓ Sin acceso al suministro eléctrico.
- ✓ Decretado zona de catástrofe.



2. Registro de Compras y Ventas

Descripción del Registro de Compras y Ventas (RCV)

1. Está construido con toda la información de los DTE's emitidos y recibidos por el contribuyente y que han sido recepcionados por este Servicio; si el contribuyente recibió documentos en papel deberá incluirlos en el Registro o, si es necesario, deberá caracterizar sus compras. (Supermercado /Activo fijo/ Uso común / Otros).
2. Puede mantener actualizada la información tal como lo hacía con sus Libros de Compra y Venta diariamente, o bien ingresar la información antes de presentar su declaración F29, solo en el caso que sea necesario complementar su información.
3. Este registro no es una propuesta, ya que contiene toda la información de las compras y ventas del contribuyente, quien deberá complementar solo cuando corresponda.

Objetivos Específicos del Registro de Compras y Ventas

- Facilita el cumplimiento tributario, eliminando el envío de IECV.
- Exime el uso de Libros de Compra y Venta.
- Uniforma criterios en el registro de las compras y ventas.
- Facilita la correcta declaración y/o pago de los impuestos mensuales en F29, a través de Propuesta de declaración.

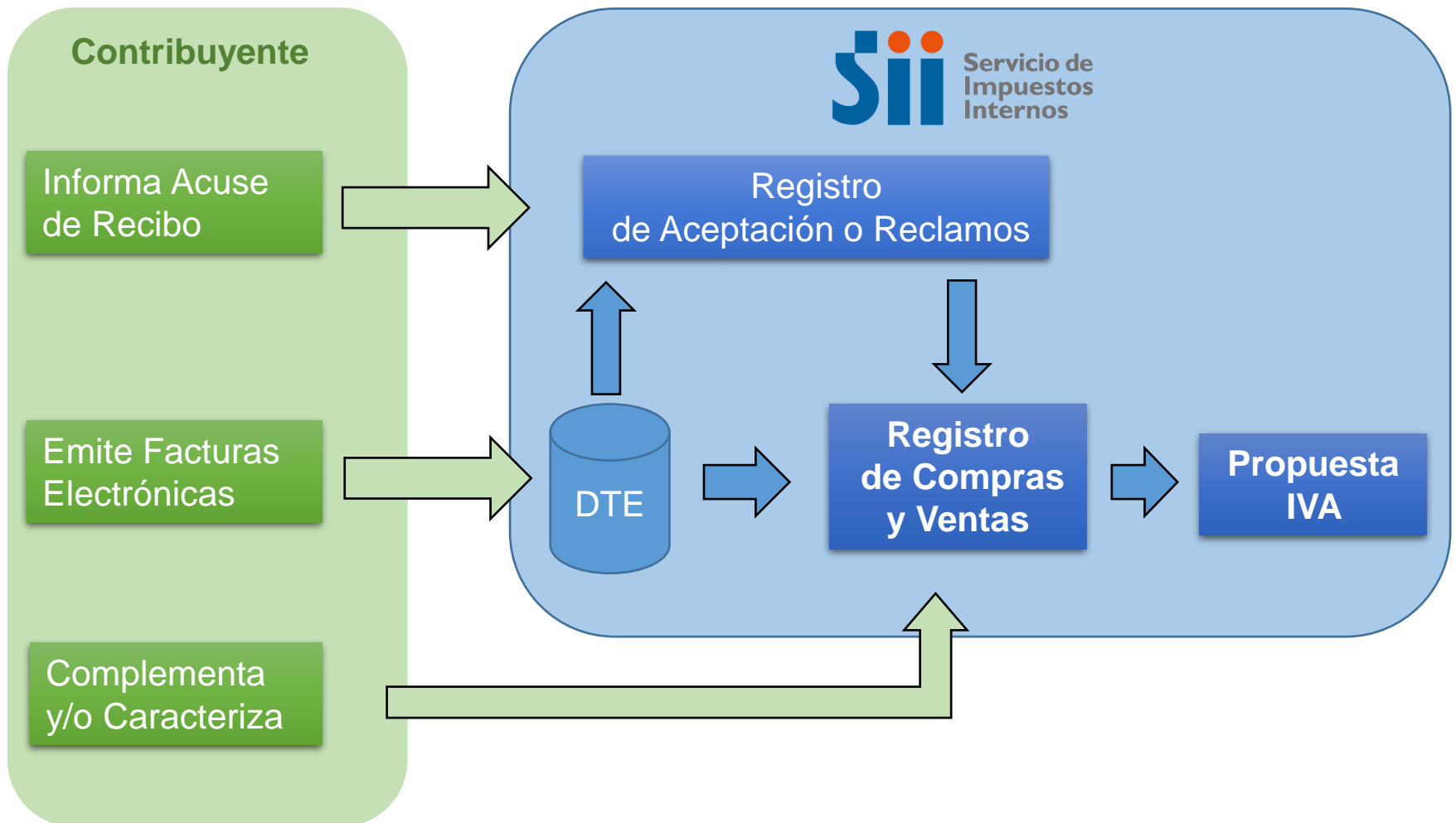

NAVEGACIÓN EN EL REGISTRO DE COMPRAS Y VENTAS



The image shows a screenshot of the Sii website interface. At the top left, there is a button labeled 'Ingresar a Mi Sii'. Below it is the Sii logo and the text 'Servicio de Impuestos Internos'. On the right side, there are navigation links for 'Mi Sii', 'Servicios online' (with a dropdown arrow), and 'Ayuda'. A dropdown menu is open under 'Servicios online', listing various services. The item 'Factura electrónica' is highlighted in orange, and a mouse cursor is pointing at it. Below the navigation, there is a large banner with a woman looking at a laptop and the text 'CONTENIDO ACTUALIZADO'. On the left side, there is a dark blue box titled 'Accesos directos' containing a list of services. In the center, there is a promotional banner for 'Operación Renta' with the Sii logo and the slogan 'Juntos declaramos mejor'. On the right side, there is a dark blue box with the text 'Ver toda la Ayuda'.

Ingresar a Mi Sii

Sii Servicio de Impuestos Internos

Mi Sii Servicios online ▾ Ayuda

- Clave tributaria y Representantes electrónicos
- RUT e Inicio de actividades
- Actualización de información
- Peticiones Administrativas y otras Solicitudes
- Autorización de Documentos Tributarios
- Factura electrónica**
- Boletas de honorarios electrónicos
- Libros contables electrónicos
- Impuestos mensuales
- Declaraciones juradas
- Declaración de renta
- Infracciones, Pago de giros y Condonaciones
- Término de giro
- Situación tributaria
- Herencias
- Avalúos y Contribuciones de bienes raíces
- Tasación fiscal de vehículos

CONTENIDO ACTUALIZADO

Accesos directos

- Autorización de Emisión de Boletas de Ventas Afectas y Exentas
- Registro de Compras y Ventas
- Declarar F29
- Emitir Boleta de honorarios electrónica
- Emitir Factura electrónica y DTE
- Cesión de documentos electrónicos
- Pagar Contribuciones

Declaramos AUN MÁS

Operación Renta Sii Juntos declaramos mejor

Ver toda la Ayuda

Ingresar a Mi Sii



Mi Sii

Servicios online ▾

Ayuda

Contacto

Home / Servicios online / Factura electrónica

Servicios online

Buscar en menú Servicios online

Clave tributaria y representantes electrónicos ▾

RUT e inicio de actividades ▾

Actualización de información ▾

Peticiones administrativas y otras solicitudes ▾

Autorización de documentos tributarios ▾

Factura electrónica ▾

- Conozca sobre Factura Electrónica
- Sistema de facturación gratuito del SII
- Sistema de facturación de mercado
- Registro de Compras y Ventas
- Consultas DTE
- Registro de Aceptación o Reclamo de un DTE
- Consulta de contribuyentes
- Publicación de Facturas
- Solicitud de folios electrónicos y timbraje de documentos

Factura electrónica

Compartir

Selecciona la opción a la cual deseas ingresar:

Conozca sobre Factura Electrónica



Sistema de facturación gratuito del SII



Sistema de facturación de mercado



Registro de Compras y Ventas



Consultas DTE



Registro de Aceptación o Reclamo de un DTE



Consulta de contribuyentes



Publicación de Facturas



Solicitud de folios electrónicos y timbraje de documentos



Ingresar a Mi Sii



Mi Sii

Servicios online ▾

Ayuda

Contacto

Home / Servicios online / Factura electrónica / Registro de Compras y Ventas

Servicios online

Buscar en menú Servicios online

Clave tributaria y representantes electrónicos ▾

RUT e inicio de actividades ▾

Actualización de información ▾

Peticiones administrativas y otras solicitudes ▾

Autorización de documentos tributarios ▾

Factura electrónica ▾

- Conozca sobre Factura Electrónica
- Sistema de facturación gratuito del SII
- Sistema de facturación de mercado
- **Registro de Compras y Ventas**
- Consultas DTE
- Registro de Aceptación o Reclamo de un DTE
- Consulta de contribuyentes
- Publicación de Facturas

Registro de Compras y Ventas

Compartir

Ingresar al Registro de Compras y Ventas



Material de ayuda

PREGUNTAS FRECUENTES



GUÍAS DE AYUDA



Ingresar a Mi Sii



Mi Sii

Servicios online ▾

Ayuda

Con

Home /

Identificación de Contribuyentes

CLAVE TRIBUTARIA

RUT

Ingresar Clave Tributaria

INGRESAR

Solicitar Clave

Recuperar Clave

Ingresar con Certificado Digital

INGRESAR con tu **claveúnica**



No solicitaremos claves ni datos personales en nuestros canales de contacto.



Cambia la Clave Tributaria periódicamente.



No enviamos por correo electrónico ningún tipo de link o acceso directo donde solicitemos ingresar la clave.

Rut: -1
Ultima visita 22/07/2017, a las 20:01:08 horas

Cerrar Sesión



Mi Sii

Servicios online ▾

Ayuda

Contacto ▾

Home / Consulta Registro de Compra y Venta

REGISTRO DE COMPRAS Y VENTAS

En esta página encontrará toda la información y opciones relacionadas con la consulta de Registro de Compra y Venta.

RUT: ▾ Período: Julio ▾ 2017 ▾

Valores y fechas

UF
Dólar
UTM-UTA-IPC
Datos y valores de Renta
Datos y valores de IVA
Otros valores

Normativa y legislación

Circulares
Resoluciones
Consulta pública de normas
Administrador de contenido normativo
Legislación tributaria y convenios internacionales
Jurisprudencia y tribunales

Redes sociales

Facebook
Twitter
Youtube
RSS
App e-rut
App e-Renta

Sitios de interés

Aplicaciones y documentos
Web útiles
Sitios de gobierno relacionados
Organismos relacionados

Sobre el SII

Nuestro Servicio
Trabaja con nosotros
Gestión y estadísticas
Términos de uso del sitio web
Recomendaciones de seguridad

REGISTRO DE COMPRAS Y VENTAS

En esta página encontrará toda la información y opciones relacionadas con la consulta de Registro de Compra y Venta.

RUT: Período: Mayo 2018

COMPRA VENTA Descargas Diferidas
Registro **Pendientes** No Incluir Reclamados

RESUMEN PENDIENTE DE ACUSE O RECLAMO 201805

En esta sección se muestran los Documentos Tributarios Electrónicos (DTE) que han sido recibidos en el SII, pero que se encuentran pendientes de otorgarse el Acuse de Recibo o entregarse un Reclamo por parte del receptor (en el Registro de Aceptación o Reclamo de un DTE). En caso de no haberse realizado acción alguna en el plazo de 8 días, el DTE será incluido en el Registro de Compras correspondiente al periodo en que venza el plazo indicado de 8 días.

Resúmenes por tipo de documento							
Tipo Documento	Total Documentos	Monto Exento	Monto Neto	IVA Recuperable	IVA Uso Común	IVA No Recuperable	Monto Total
Factura Electrónica (33)	16	17.925	5.020.897	953.971	0	0	6.002.631
Factura no Afecta o Exenta Electrónica (34)	4	1.267.400	0	0	0	0	1.267.400
Nota de Crédito Electrónica (61)	0	0	0	0	0	0	0

“Pendientes” mientras no se les de la aceptación o rechazo.

ACUSE DE RECIBO



REGISTRO DE COMPRAS Y VENTAS

En esta página encontrará toda la información y opciones relacionadas con la consulta de Registro de Compra y Venta.

RUT: Período: Mayo 2018

COMPRA **VENTA** Descargas Diferidas
 Registro **Pendientes** No Incluir Reclamados

REGISTRO DE COMPRA 201805

En esta página encontrará toda la información y opciones relacionadas con el Registro de Compra.

Monto Total Desde Hasta Fecha Docto.(dd/mm/aaaa) Desde Hasta
 Folio Rut Proveedor

Tipo de documento: Factura Electrónica (33)

Total documentos: 16

Mostrando documentos por página

<input type="checkbox"/>	Tipo Compra	RUT Proveedor	Folio	Fecha Docto.	Fecha Recepción	Monto Exento	Monto Neto	Monto IVA Recupera
<input type="checkbox"/>	Del Giro		88794	30/05/2018	30/05/2018 08:18:30 <input checked="" type="checkbox"/>	0	20.934	3.977
<input type="checkbox"/>	Del Giro		1520543	30/05/2018	30/05/2018 11:13:30 <input checked="" type="checkbox"/>	0	118.937	22.598
<input type="checkbox"/>	Del Giro		1456864	29/05/2018	29/05/2018 10:41:27 <input checked="" type="checkbox"/>	0	140.000	26.600
<input type="checkbox"/>	Del Giro		69936	29/05/2018	29/05/2018 17:20:05 <input checked="" type="checkbox"/>	0	99.078	18.825



Identificar Nuevo
Contribuyente

Cerrar
Sesión



Mi SII

Registro de
Contribuyentes

Impuestos
Mensuales

Factura
Electrónica

Boleta de
Honorarios

Renta

Declaraciones
Juradas

Bienes
Raíces

Situación
Tributaria

Tasación de
Vehículos

Libros
Contables

Infraacciones y
Condonaciones

REGISTRO DE ACEPTACIÓN O RECLAMOS DE UN DTE

En esta opción el receptor podrá registrar eventos asociados a un documento tributario electrónico recibido en el SII. Es decir, podrá registrar si acepta un documento, otorga el recibo de mercaderías entregadas o servicios prestados, o reclama en contra de su recepción.

Para efectos del emisor, este podrá revisar si un documento posee eventos asociados.

RUT Empresa

Número Folio

Tipo Documento

Ingresar

Limpiar

Revise la guía de uso de esta aplicación: [Guía de uso](#)

Para mayor información, revise las [Preguntas Frecuentes](#)



Rut:

Identificar Nuevo Contribuyente

Cerrar Sesión



- Home
- Mi SII
- Registro de Contribuyentes
- Impuestos Mensuales
- Factura Electrónica
- Boleta de Honorarios
- Renta
- Declaraciones Juradas
- Bienes Raíces
- Situación Tributaria
- Tasación de Vehículos
- Libros Contables
- Infraacciones y Condonaciones

REGISTRO DE ACEPTACIÓN O RECLAMOS DE UN DTE

En esta opción el receptor podrá registrar eventos asociados a un documento tributario electrónico recibido en el SII. Es decir, podrá registrar si acepta un documento, otorga el recibo de mercaderías entregadas o servicios prestados, o reclama en contra de su recepción.

Emisor Del Documento: **FERRETERIA MARSELLA SPA**
Documento: **(33) FACTURA ELECTRONICA** Folio: **88.794**
Fecha De Emisión: **30-05-2018**

Fecha Recepción En SII: **30-05-2018 08:18:30**

Receptor Del Documento: **LINEAS SPA**

Monto Total: **24.911** Iva: **3.977**

Eventos asociados al documento

DTE no registra eventos de aceptación o reclamo

Acuse Recibo de Mercaderías o Servicios permite al comprador o beneficiario del servicio utilizar el crédito de IVA.

Acuse Recibo de Mercaderías o Servicios

Reclamo al Contenido del Documento

Reclamo por Falta Parcial de Mercaderías o Servicios

Reclamo por Falta Total de Mercaderías o Servicios

Acepta Contenido DTE

Volver

REGISTRO DE COMPRAS Y VENTAS

En esta página encontrará toda la información y opciones relacionadas con la consulta de Registro de Compra y Venta.

RUT: ; **Periodo:** Mayo 2018

RESUMEN REGISTRO DE COMPRAS 201805

En esta sección se muestran los Documentos Tributarios Electrónicos (DTE) y no Electrónicos que conforman la Información de Compras válida, la cual se utiliza para la determinación impositiva y es considerada como el registro oficial del Contribuyente y respaldo de su contabilidad.

Fecha de actualización : 29/05/2018 14:01:20

Factor de proporcionalidad : 1,0000

Resúmenes por tipo de documento							
Tipo Documento	Total Documentos	Monto Exento	Monto Neto	IVA Recuperable	IVA Uso Común	IVA No Recuperable	Monto Total
Factura Electrónica (33)	128	112.779	51.242.466	719.686	9.016.388	0	61.227.377
Factura no Afecta o Exenta Electrónica (34)	24	13.405.927	0	0	0	0	13.405.927
Nota de Crédito Electrónica (61)	4	6.039.750	84.245	0	16.006	0	6.140.001

REGISTRO DE COMPRAS Y VENTAS

En esta página encontrará toda la información y opciones relacionadas con la consulta de Registro de Compra y Venta.

RUT: Período: Mayo 2018

COMPRA VENTA Descargas Diferidas

REGISTRO DE COMPRA 201805

En esta página encontrará toda la información y opciones relacionadas con el Registro de Compra.

Monto Total Fecha Docto.(dd/mm/aaaa)

Desde Hasta Desde Hasta

Folio Rut Proveedor

Tipo de documento: Factura Electrónica (33)

Total documentos: 128

Mostrando documentos por página

<input checked="" type="checkbox"/>	Del Giro	<input type="text"/>	11059	28/05/2018	28/05/2018 17:51:57	29/05/2018 09:20:47 <input type="button" value="C"/>	0	1.309.524	248.8
<input checked="" type="checkbox"/>	Del Giro	<input type="text"/>	41019	25/05/2018	25/05/2018 22:04:40	<input type="button" value="P"/>	99.578	107.879	20.49
<input checked="" type="checkbox"/>	Del Giro	<input type="text"/>	110316	25/04/2018	25/04/2018 18:33:27	<input type="button" value="A"/>	0	19.477	3.701
<input checked="" type="checkbox"/>	Del Giro	<input type="text"/>	12294	16/05/2018	16/05/2018 16:44:35	<input type="button" value="P"/>	0	7.042	1.338
<input checked="" type="checkbox"/>	Del Giro	<input type="text"/>	455949	16/05/2018	16/05/2018 09:40:50	<input type="button" value="A"/>	0	423.250	80.41
<input checked="" type="checkbox"/>	Del Giro	<input type="text"/>	4493	16/05/2018	16/05/2018 12:13:24	17/05/2018 09:17:20 <input type="button" value="C"/>	0	24.289	4.615

CARACTERIZACIÓN DE COMPRA



REGISTRO DE COMPRAS Y VENTAS

En esta página encontrará toda la información y opciones relacionadas con la consulta de Registro de Compra y Venta.

RUT: Periodo: Mayo 2018

RESUMEN REGISTRO DE COMPRAS 201805

En esta sección se muestran los Documentos Tributarios Electrónicos (DTE) y no Electrónicos que conforman la Información de Compras válida, la cual se utiliza para la determinación impositiva y es considerada como el registro oficial del Contribuyente y respaldo de su contabilidad.

Fecha de actualización : 29/05/2018 14:01:20

Factor de proporcionalidad : 1,0000

Resúmenes por tipo de documento

Tipo Documento	Total Documentos	Monto Exento	Monto Neto	IVA Recuperable	IVA Uso Común	IVA No Recuperable	Monto Total
Factura Electrónica (33)	128	112.779	51.242.466	719.686	9.016.388	0	61.227.377
Factura no Afecta o Exenta Electrónica (34)	24	13.405.927	0	0	0	0	13.405.927
Nota de Crédito Electrónica (61)	4	6.039.750	84.245	0	16.006	0	6.140.001

REGISTRO DE COMPRAS Y VENTAS

En esta página encontrará toda la información y opciones relacionadas con la consulta de Registro de Compra y Venta.

RUT: Período: Mayo 2018

REGISTRO DE COMPRA 201805

En esta página encontrará toda la información y opciones relacionadas con el Registro de Compra.

Monto Total
 Desde Hasta

Fecha Docto.(dd/mm/aaaa)
 Desde Hasta

Folio

Rut Proveedor

Tipo de documento: Factura Electrónica (33)

Total documentos: 128

Mostrando documentos por página

<input checked="" type="checkbox"/>	Modificar tipo compra	11059	28/05/2018	28/05/2018 17:51:57	29/05/2018 09:20:47 <input type="button" value="C"/>	0	1.309.524	248.8
<input checked="" type="checkbox"/>	del Giro	41019	25/05/2018	25/05/2018 22:04:40	<input type="button" value="P"/>	99.578	107.879	20.49
<input checked="" type="checkbox"/>	del Giro	110316	25/04/2018	25/04/2018 18:33:27	<input type="button" value="A"/>	0	19.477	3.701
<input checked="" type="checkbox"/>	del Giro	12294	16/05/2018	16/05/2018 16:44:35	<input type="button" value="P"/>	0	7.042	1.338
<input checked="" type="checkbox"/>	del Giro	455949	16/05/2018	16/05/2018 09:40:50	<input type="button" value="A"/>	0	423.250	80.41

Modificación tipo de Compra

En esta página Ud. puede modificar el tipo de transacción de compra. Adicionalmente para los tipos de compra Supermercados, Bienes Raíces y Activo Fijo podrá cambiar el destino del IVA

Cambiar Tipo de Compra

Tipo de Compra Actual	Supermercados	
Tipo de Compra	Supermercados	<input type="button" value="Cambiar"/>

Cambiar Destino del IVA

Iva Recuperable	<input type="button" value="←"/> <input type="button" value="→"/>	Iva Uso Común
248.810		0

Folio	11.059	Fecha Emisión	2018-05-31	Rut Proveedor	76.750.520-5	FLOTA HUALPEN LIMITADA
-------	--------	---------------	------------	---------------	--------------	------------------------

Otros datos documento

Monto Neto	1.309.524	Monto Exento	0	Monto Total	1.558.334
------------	-----------	--------------	---	-------------	-----------

Otros Montos

Monto Activo Fijo	0	Monto Iva Activo Fijo	0	Monto Otro Impuesto Sin Crédito	0
Código Iva No Recuperable	-	Monto Iva No Recuperable	0		
Otros Impuestos	0				

REGISTRO DE COMPRA 201805

En esta página encontrará toda la información y opciones relacionadas con el Registro de Compra.

Monto Total		Fecha Docto.(dd/mm/aaaa)	
Desde <input type="text"/>	Hasta <input type="text"/>	Desde <input type="text"/>	Hasta <input type="text"/>
Folio		Rut Proveedor	
<input type="text" value="11"/>		<input type="text"/>	

Tipo de documento: Factura Electrónica (33)

Total documentos: 128

[Volver](#)

[Exportar Csv](#)

Mostrando documentos por página

<input checked="" type="checkbox"/>	Del Giro	110316	25/04/2018	25/04/2018 18:33:27	A	0	19.477	3.70
<input checked="" type="checkbox"/>	IVA Uso Común	1303511	27/04/2018	01/05/2018 19:04:45		8.855	1.680	0
<input checked="" type="checkbox"/>	IVA Uso Común	1110	25/04/2018	25/04/2018 14:39:56		0	298.000	0
<input checked="" type="checkbox"/>	IVA Uso Común	112501	17/05/2018	17/05/2018 18:35:00		0	165.255	0
<input checked="" type="checkbox"/>	IVA Uso Común	112563	17/05/2018	17/05/2018 18:35:00		0	79.222	0
<input checked="" type="checkbox"/>	IVA Uso Común	112215	15/05/2018	15/05/2018 18:27:32		0	7.724	0
<input checked="" type="checkbox"/>	IVA Uso Común	112047	14/05/2018	14/05/2018 19:53:10		0	126.269	0
<input checked="" type="checkbox"/>	IVA Uso Común	90346114	03/05/2018	07/05/2018 16:22:14	11/05/2018 16:09:14	0	106.430	0
<input checked="" type="checkbox"/>	IVA Uso Común	111014	03/05/2018	03/05/2018 17:20:22		0	105.068	0
<input checked="" type="checkbox"/>	Supermercados	11069	28/05/2018	28/05/2018 17:51:57	29/05/2018 09:20:47	0	1.309.524	248.

COMPLEMENTA REGISTRO DE COMPRAS: INGRESO DE DOCUMENTO



REGISTRO DE COMPRAS Y VENTAS

En esta página encontrará toda la información y opciones relacionadas con la consulta de Registro de Compra y Venta.

RUT: Período: Mayo 2018 [Consultar](#)

COMPRA [VENTA](#) [Descargas Diferidas](#)
[Registro](#) [Pendientes](#) [No Incluir](#) [Reclamados](#)

RESUMEN REGISTRO DE COMPRAS 201805

En esta sección se muestran los Documentos Tributarios Electrónicos (DTE) y no Electrónicos que conforman la Información de Compras válida, la cual se utiliza para la determinación impositiva y es considerada como el registro oficial del Contribuyente y respaldo de su contabilidad.

Fecha de actualización : 03/05/2018 16:49:23

Factor de proporcionalidad : 1,0000

[Cambiar Factor](#)

Resúmenes por tipo de documento							
Tipo Documento	Total Documentos	Monto Exento	Monto Neto	IVA Recuperable	IVA Uso Común	IVA No Recuperable	Monto Total
Factura Electrónica (33)	4	0	195.500	37.145	0	0	232.645
Factura de Compra Electrónica (46)	1	20.000	0	0	0	0	20.000

[Descargar Resúmenes](#)

[Descargar Detalles](#)

[Agregar documento no electrónico recibido](#)

[Carga masiva de complementos](#)

Rut empresa	<input type="text"/>	Operacion	COMPRA		
Periodo Tributario	201805	Fecha Carga	<input type="text"/>	Fecha Emisión	dd-mm-aaaa
Tipo Documento	Factura (30)	Folio	123		
Rut Contraparte Doc	<input type="text"/> - <input type="text"/>	Razon Social	RUT DE PRUEBA		
Otros datos documento ↑					
Monto Exento	<input type="text" value="300000"/>	Monto Neto	<input type="text" value="100000"/>	Monto IVA (Recuperable)	<input type="text" value="19000"/>
Otros montos ↓					
Monto IVA uso Comun	<input type="text"/>	Monto Activo Fijo	<input type="text"/>	Monto IVA Activo Fijo	<input type="text"/>
Monto Otro Impuesto Sin Crédito	<input type="text"/>				
Tabacos - Puros	<input type="text"/>	Tabacos - Cigarrillos	<input type="text"/>	Tabacos - Elaborados	<input type="text"/>
Código IVA no Recuperable	IVA no Recuperable no seleccionado	Monto IVA no Recuperable	<input type="text"/>		
Otros impuestos ↓					
Código Impuesto	Tasa Impuesto	Monto Impuesto			
<input type="text"/>	<input type="text"/>	<input type="text"/>			
<input type="button" value="Agregar Impuesto"/>		<input type="button" value="Quitar Impuesto"/>			

REGISTRO DE COMPRAS Y VENTAS

En esta página encontrará toda la información y opciones relacionadas con la consulta de Registro de Compra y Venta.

RUT: Período: 2018

RESUMEN REGISTRO DE COMPRAS 201805

En esta sección se muestran los Documentos Tributarios Electrónicos (DTE) y no Electrónicos que conforman la Información de Compras válida, la cual se utiliza para la determinación impositiva y es considerada como el registro oficial del Contribuyente y respaldo de su contabilidad.

Fecha de actualización : 03/05/2018 16:49:23

Factor de proporcionalidad : 1,0000

Resúmenes por tipo de documento							
Tipo Documento	Total Documentos	Monto Exento	Monto Neto	IVA Recuperable	IVA Uso Común	IVA No Recuperable	Monto Total
Factura (30)	1	0	100.000	19.000	0	0	119.000
Factura no Afecta o Exenta (32)	1	200.000	0	0	0	0	200.000
Factura Electrónica (33)	4	0	195.500	37.145	0	0	232.645
Liquidación Factura (40)	1	100.000	100.000	19.000	0	0	219.000
Factura de Compra Electrónica (46)	1	20.000	0	0	0	0	20.000

COMPLEMENTA REGISTRO DE VENTAS: INGRESO DE RESÚMENES



REGISTRO DE COMPRAS Y VENTAS

En esta página encontrará toda la información y opciones relacionadas con la consulta de Registro de Compra y Venta.

RUT: ▾ Período: Mayo ▾ 2018 ▾ [Consultar](#)

[COMPRA](#)

[VENTA](#)

[Descargas Diferidas](#)

RESUMEN REGISTRO DE VENTAS 201805

A continuación, se muestra un resumen por tipo de documento del detalle de este registro.

Fecha de actualización : 29/05/2018 10:40:28

Resúmenes por tipo de documento

Tipo Documento	Total Documentos	Monto Exento	Monto Neto	Monto IVA	Monto Total
Factura Electrónica (33)	1	0	25.000	4.750	29.750

[Descargar Resúmenes](#)

[Descargar Detalles](#)

[Agregar resumen de boletas u otros](#)

[Agregar documento no electrónico emitido](#)

[Carga masiva de complementos](#)

[Ingreso opcional de boletas diarias](#)



Mi Sii

Servicios online ▾

Ayuda

Contacto ▾

Home / Consulta Registro de Compra y Venta

RESUMEN EN REGISTRO DE VENTA

En esta página un usuario autorizado puede revisar el resumen de un Registro de Venta. Además puede ingresar la información correspondiente de documentos que no pueden ser calculados.

Si existiera información registrada en forma diaria para este tipo de documento, al ingresar o modificar información desde esta pantalla el Resumen será modificado y no se considerará la suma de los ingresos diarios.

Rut empresa	<input type="text"/>	Operacion	VENTA
Periodo Tributario	201805	Tipo Documento	Total Oper. del mes Boleta Afecta (35) ▾
Numero de Documentos	<input type="text" value="20"/>	Montos Exentos	<input type="text" value="100000"/>
Operaciones Exentas	<input type="text"/>	Total Monto IVA	<input type="text" value="19000"/>
Montos Netos	<input type="text" value="100000"/>	Total de IVA a Cuenta de Terceros	<input type="text"/>
Total Monto IVA Propio	<input type="text"/>	Total de los Montos Totales	<input type="text" value="219000"/>

Ingresar/Reemplaza

Ingreso opcional de boletas diarias

Elimina

Volver pantalla anterior

REGISTRO DE COMPRAS Y VENTAS

En esta página encontrará toda la información y opciones relacionadas con la consulta de Registro de Compra y Venta.

RUT: ▼ Periodo: Julio ▼ 2017 ▼ [Consultar](#)

[COMPRA](#) [VENTA](#) [Consultas Pendientes](#)

RESUMEN REGISTRO DE VENTAS

A continuación, se muestra un resumen por tipo de documento del detalle de este registro.

Fecha de actualización : 19/07/2017 15:44:55

Resúmenes por tipo de documento					
Tipo Documento	Total Documentos	Monto Exento	Monto Neto	Monto IVA	Monto Total
Factura Electrónica (33)	14	0	660.000	125.400	773.025
Factura no Afecta o Exenta Electrónica (34)	1	15.000	0	0	15.000
Total Oper. del mes Boleta Afecta (35) RESUMEN	654	0	10.000	190	1.190
Liquidación-Factura Electrónica (43)	1	0	150.000	28.500	154.700
Nota de Crédito Electrónica (61)	7	0	102.118	19.403	121.521
Factura de Exportación Electrónica (110)	1	150	0	0	150

[Agregar resumen de boletas u otros](#)

[Agregar documento no electrónico emitido](#)

[Carga masiva de complementos](#)

[Descargar Resúmenes](#)

[Descargar Detalles](#)

3. Infórmate más...



Ayudas

- AYUDAS
Resuelve tus dudas ingresando a las distintas opciones disponibles. Además conoce nuestros canales de atención y contacto.

Descubre Cómo Obtener y Recuperar Clave Tributaria del SII
[Ver más](#)

Destacados

- CONTACTO WEB
- PREGUNTAS FRECUENTES
- CLAVE TRIBUTARIA
- CHARLAS Y CURSOS EN LÍNEA

Material de Ayuda para Realizar sus Trámites -

- RUT, INICIO DE ACTIVIDADES Y TÉRMINO DE GIRO**
Despeja tus dudas sobre Inicio de Actividades y/o realizar el Término de Giro.
- DOCUMENTOS TRIBUTARIOS**
Resuelve tus dudas sobre Factura Electrónica, Boleta Honorarios, Boleta de Venta y Servicio, entre otros aplicativos.
- DECLARACIONES DE IMPUESTO**
Conoce cómo realizar tu Declaración de IVA, Renta, timbres y estampillas, entre otros.
- DECLARACIONES JURADAS**
Sepa cómo realizar la Declaración Jurada de IVA, Renta, Bienes Raíces, Inversiones Extranjera, entre otras.

En la sección ayuda, encontrarás distintas orientaciones, como preguntas frecuentes, videos, guías y otros.

Sigue visitando nuestra página www.SiiEduca.cl, y accede a más contenido educativo.

Ingresa en www.sii.cl :

1. Destacados, , Aprende en Charlas, Cursos e-learning y más.



The screenshot shows the Sii website homepage. At the top, there is a navigation bar with 'Ingresar a Mi Sii', 'Mi Sii', 'Servicios online', 'Ayuda', and 'Contacto'. The main banner features 'Cuenta Pública 2022' and 'Conoce nuestra gestión 2021 y los desafíos para 2022'. Below this, there is a 'Servicios online' section with a list of services: 'Inicio de actividades', 'Cesión de documentos electrónicos', 'Declarar formulario 29', 'Emitir boleta de honorarios electrónica', 'Emitir factura electrónica', 'Pagar contribuciones', 'Registro de compras y ventas', 'Solicitar certificado de avalúo', and 'VAT Portal, Digital Services'. A 'Busca otros Servicios online' button is also present. To the right, there is a 'NUEVO SUBSIDIO SUELDO MÍNIMO MIPYMES' banner with a 'Solicítalo aquí' button and 'YA DISPONIBLE' text. The 'Destacados' section includes: 'Aprende en Charlas, Cursos e-learning y más' (highlighted with an orange border), 'Reavalúo 2022', 'Beneficios Covid-19', 'Consulta Pública de Circulares por Ley de Modernización Tributaria', 'Clave Tributaria', and 'Portal del emprendedor. Comercio electrónico y otros canales de venta'. The 'Noticias' section lists three articles: '16 de junio de 2022: Sii elimina obligación de enviar el resumen de ventas diarias...', '13 de junio de 2022: Micro, pequeñas y medianas empresas ya pueden solicitar el Subsidio al nuevo Sueldo Mínimo', and '30 de mayo de 2022: Sii descarta que haya dejado de fiscalizar ilícitos tributarios vinculados a la comercialización de madera en la Macrozona Sur'.



2. En el portal educativo del SII, podrás elegir tu perfil y encontrar información para conocer nuestro sistema tributario y contribuir al desarrollo del país.

3. Seleccionando Charlas o Cursos en línea ingresarás al sitio de capacitación del SII.

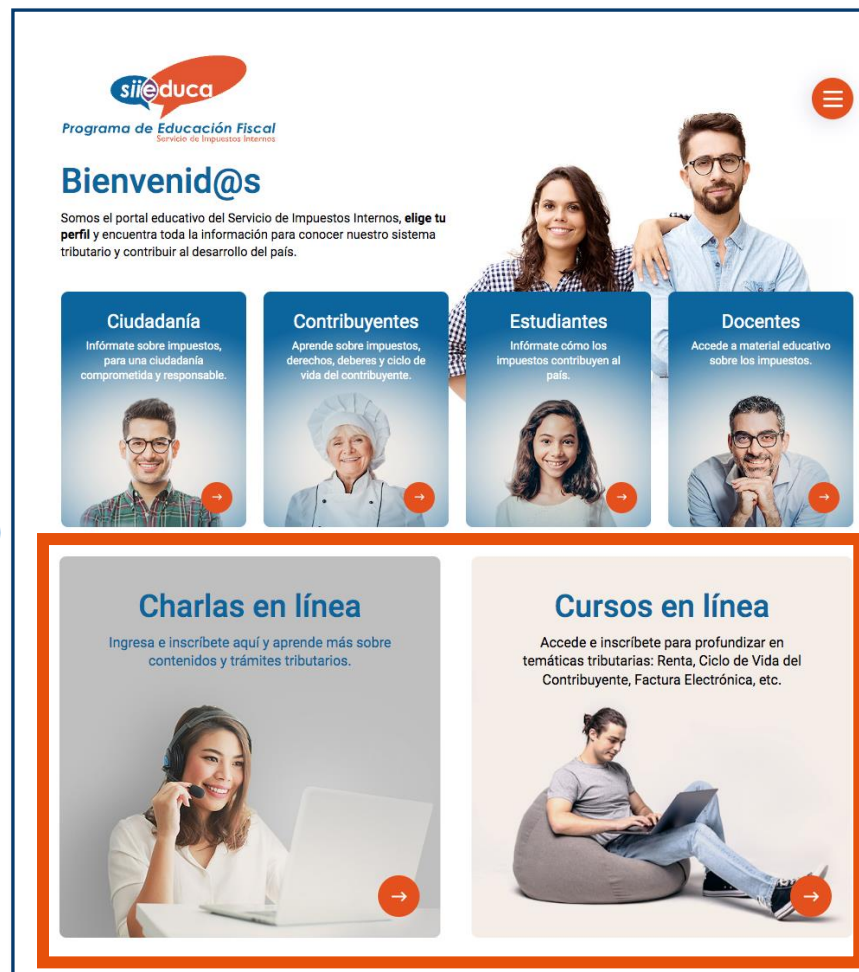

4. En el sitio de capacitación del SII (www.capacita.sii.cl), se desplegará la oferta de charlas y cursos en línea.

Inscríbete en los que sean de tu interés.

CHARLAS EN LÍNEA

Categorías: CHARLAS EN LÍNEA

Capital Propio Tributario

Fecha de modificación del curso: 17 jun 2022

Descripción:

El objetivo de esta charla es dar a conocer a los contribuyentes de la Primera Categoría de la Ley sobre Impuesto a la Renta, profesionales contables y asesores, el nuevo concepto de gasto tributario introducido por la Ley sobre Modernización Tributaria y su impacto en la determinación de la base imponible, profundizando en los gastos especialmente regulados y modificados, así como en el tratamiento de los gastos no aceptados tributarialmente.

Día: Martes 28 de Junio

Horario: 10:00 horas

Destinatario/ Nivel: Todo Público / Intermedio

Duración: 1:00 hora aproximadamente

DR Organizadora: Dirección Regional Metropolitana Santiago Oriente

Este evento se realizará a través de la plataforma Teams en vivo, donde podrás acceder por celular, tablet o computador conectado a internet.

Estudiantes Inscritos: 57

[Entrar el curso](#)

Curso de Renta para Trabajadores Dependientes e Independientes / Operación Renta 2022

Fecha de modificación del curso: 18 may 2022

Estudiantes Inscritos: 1281

[Entrar el curso](#)

5. Para inscribirte, deberás autenticarte con tu ClaveÚnica o Clave Tributaria.

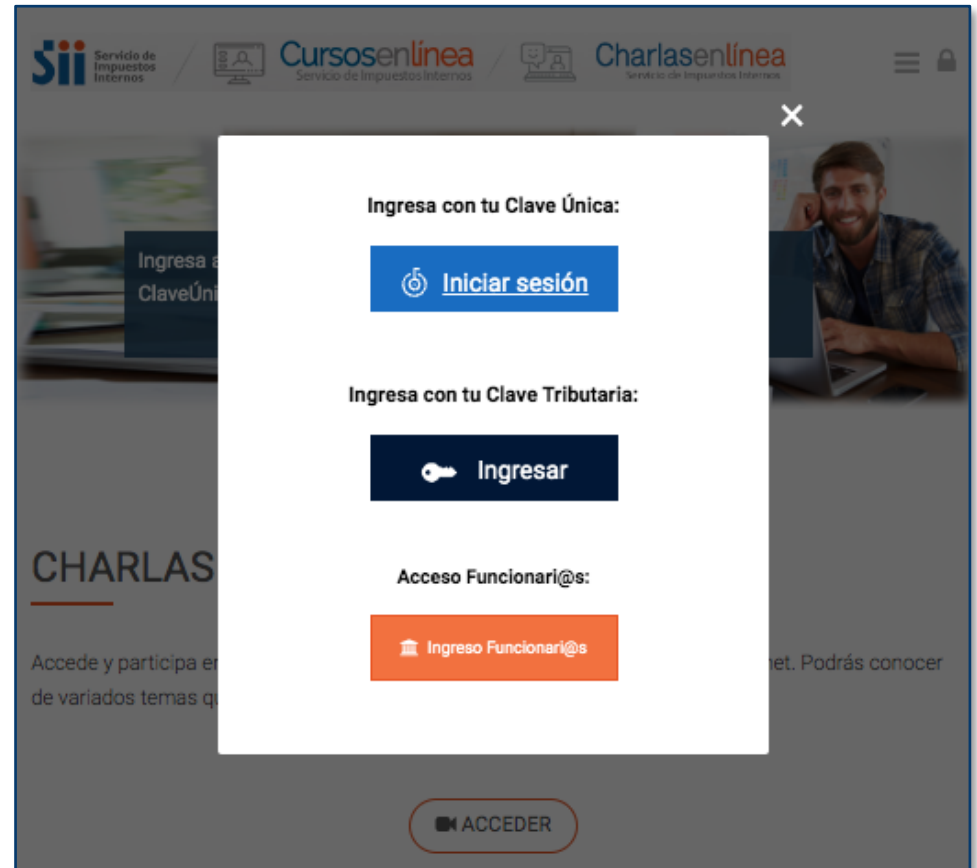



Registro de Compras y Ventas

**¡MUCHAS
GRACIAS!**

Enero/2025